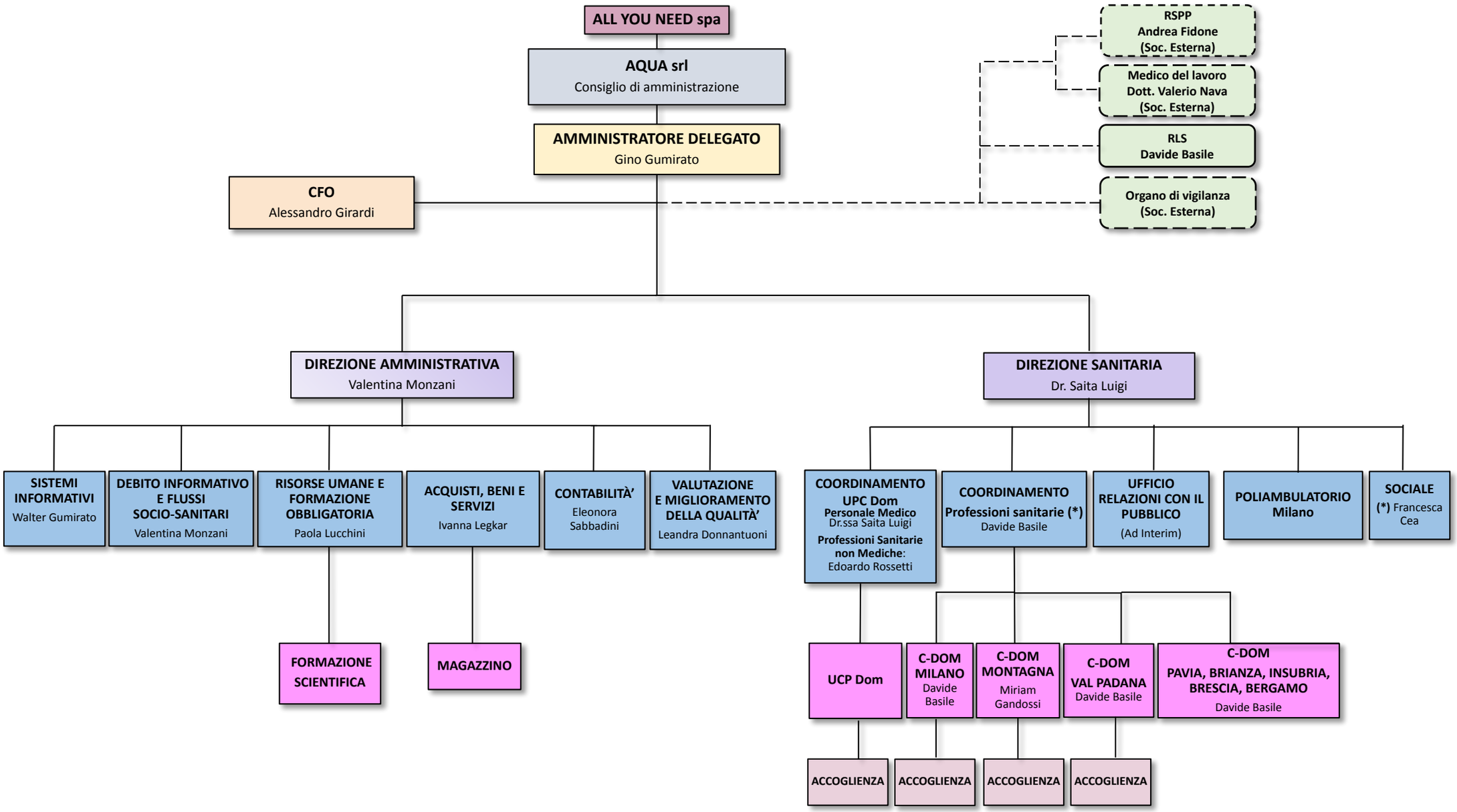

Rev.8 - Aprile 2024

AQUA

- Referente per rapporti con Uffici di Protezione Giuridica dei Servizi Sociali (Uffici di Protezione Giuridica delle ASST, comuni ecc) – Francesca Cea
- Referente per rapporti con Uffici ATS – Davide Basile